BRASIL

brasil@grupoatarde.com.br

PERÍCIA MÉDICA INSS inicia mutirão em 56 unidades do Nordeste
www.atarde.com.br/brasil

RIO Duas pessoas ficaram feridas, uma delas em estado grave, após o suspeito armado invadir um ônibus na Rodoviária

Sequestrador se entrega após fazer 17 reféns

AGÊNCIA BRASIL

O porta-voz da Polícia Militar do Rio de Janeiro, coronel Marco Andrade, informou que o homem que sequestrou um ônibus na tarde de ontem se entregou. O veículo da Viação Sampaio foi sequestrado na Rodoviária do Rio, no Santo Cristo, região portuária da cidade, por volta das 14h30, com 17 passageiros que ficaram reféns do suspeito.

Um homem que estava fora do ônibus foi baleado e permanece em estado grave no Hospital Municipal Souza Aguiar, no centro do Rio de Janeiro.

"Anunciamos que a ocorrência está encerrada. O tomador de reféns se entregou à Polícia Militar. Ele está preso. Todos os reféns foram libertados, [estão] seguros e passam por um atendimento prévio agora dos bombeiros para verificar as condições psicológicas", informou o coronel.

Segundo ele, a polícia está investigando a identidade do sequestrador e a motivação do crime. "Não temos ainda informações de quem é esta pessoa. A gente vai buscar esta informação e vamos atualizá-los", disse. Conforme a PM, o suspeito já tinha passagem pelo crime de roubo e foi conduzido à 4ª Delegacia de Polícia.

A Secretaria de Estado de Polícia Militar informou que uma segunda pessoa foi ferida e atendida no posto de ambulatorial da própria Rodoviária. Depois de fazer disparos no terminal, o homem entrou no ônibus e fez 17 reféns, dentre eles algumas crianças e idosos.

O secretário de Estado da PM, coronel Luiz Henrique Marinho Pires, e o comandante do Batalhão de Operações Policiais Especiais (Bope), tenente-coronel Uirá do Nascimento Ferreira, coordenaram as ações.

"Após uma negociação cautelosa com policiais da Companhia de Intervenção Tática do Bope, o criminoso se entregou e não houve mais feridos. Policiais do Batalhão de Policiamento em Áreas Turísticas (BPTur), do 4º BPM (São Cristóvão) e do 5º BPM (Praça da Harmonia) intensificaram o policiamento no perímetro e atuaram no isolamento da área", completou a secretaria.

A aposentada Cleuza Aparecida relatou que o momento foi de muita apreensão e que nunca tinha visto algo semelhante na Rodoviária do Rio. "Um caos, faz 40 anos que eu viajo pela Rodoviária Novo Rio e nunca aconteceu isso. Eu estava perto do ônibus que foi sequestrado. Uma menina mandou todo mundo que estava lá perto entrar no banheiro e se esconder".

O eletricista Jorge Nascimento Lopes disse ter ouvido os tiros. "Nós estávamos comprando a passagem e começamos a escutar os tiros. Daí, foi uma correria, e a polícia colocou todo mundo para fora da Rodoviária, porque a gente ficaria mais protegido assim. [Para] quem tem família, a preocupação é grande", disse.

BBB 24

MP-BA investiga denúncias de racismo contra Davi na internet

DA REDAÇÃO

O Ministério Público Estadual da Bahia (MP-BA) instaurou procedimento para apurar práticas racistas cometidas nas redes sociais contra o baiano Davi Brito, um dos 'brothers' do BBB 24. Confinado no reality da TV Globo, o morador de Cajazeiras frequentemente ganha os holofotes na internet, sobretudo nas redes sociais, por sua participação considerada polêmica.

Segundo a promotora de Justiça Lívia Sant'Anna Vaz, a representação foi protocolada no MP anteontem, pelo representante de Davi. As empresas responsáveis pelas redes sociais em que teriam ocorrido as ofensas serão oficiadas para enviar informações sobre os perfis que teriam incorrido na suposta prática criminosa, com o objetivo de identificar os autores.

"As pessoas têm ficado muito à vontade para manifestar ódio nas redes sociais, seja racial, de gênero, de orientação sexual, acreditando que estão na clandestinidade, que não serão descobertas. Mas nós temos instrumentos jurídicos e tecnológicos para descobrir a autoria deste tipo de mensagem", afirmou Lívia Vaz.

A promotora orientou as pessoas a denunciar, caso se deparem com expressões dessa natureza, 'printando' o conteúdo e anotando o endereço (URL) dos perfis que fizerem ofensas criminosas. As denúncias podem ser feitas ao MP pelo Disque 127, site de atendimento ao cidadão e pelo e-mail caodh@mpba.mp.br.

Reprodução

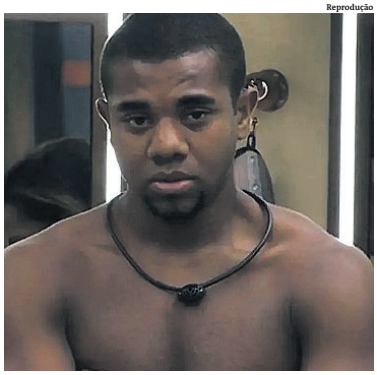

Davi tem gerado grande debate nas redes sociais

Ontem, ao comentar a confusão entre Davi e Leidy, Ana Maria Braga usou uma expressão racista no 'Mais Você'. "Foi treta para todo lado, a coisa continua preta", afirmou, desculpando-se em seguida. "Falo do BBB com paixão [...] Então desculpem os erros que cometo ainda, pela minha formação, idade e história".

AVISO DE LICITAÇÃO
CONCORRÊNCIA ELETRONICA Nº 001/2024
O Municipio de Casa Nova torna público, para conhecimento dos interessados, que realizará licitação na modalidade **Concorrência nº. 001/2024,** na forma ELETRÔNICA, cujo objeto é execução de serviços de engenharia civil relativos a reforma da escola Nossa Senhora Santana no Distrito de Santana do Sobrado. Recebimento de proposta: a partir de 13/03/2024; abertura: 27/03/2024. Edital e informações: www.casanova.ba.gov.br; portaldecompraspublicas.com.br. Anderson Nunes de Matos – Agente de Contratação.

PREFEITURA MUNICIPAL DE UIBAÍ
PREGÃO PRESENCIAL 02/2024. PA 132/23. Menor preço. Objeto: Aquisição de pneus e câmaras de ar para manutenção dos veículos desta prefeitura. Sessão de abertura: 26/03/24, às 9h. Local: na CPL. Informações: na CPL, tel. 7436491201, e-mail: licitacao@uibai.ba.gov.br. Uibaí/Ba, 13 de março de 2024. Jarbas da Silva Soares. Pregoeiro.

PREFEITURA MUNICIPAL DE JOÃO DOURADO
PA 45/24. INEXIGIBILIDADE 33/24. Objeto: serviços de mão de obra de construção civil para atender demandas da prefeitura, de acordo com Credenciamento 08/23. CONTRATO IL045/24-01 - Contratada: GABRIEL PEREIRA DE SOUZA, CNPJ/MF 54.014.335/0001-98. Valor global: R$ 79.200,00. Vigência: 12/03/24 a 12/03/25. Data de ratificação: 12/03/24. Assinatura: 12/03/24. João Dourado/Ba, 12 de março de 2024.

PREFEITURA MUNICIPAL DE PRESIDENTE DUTRA
1º ADITIVO DE VALOR AO CONTRATO 5908-2023. PP 17/23. Contratada: Plataforma e Eventos Ltda, CNPJ 01.386.148/0001-79. Objeto do aditivo: Aditar o valor do contrato em questão em mais 25% do seu valor, elevando o valor original do contrato de R$ 643.000,00, para R$ 803.750,00, com vista a atender a demanda de aumento do objeto licitado. Vigência: 12/03 a 23/10/23. Presidente Dutra/Ba, 12 de março de 2024.

PREFEITURA MUNICIPAL DE IRAQUARA
DISPENSA ELETRÔNICA DIE-005-2024. Data: 18/03/24 às 9h. Objeto: prestação de serviço de manutenção nos equipamentos de hematologia e bioquímica do laboratório da secretaria de saúde. Menor preço por lote. Edital: http://www.bnc.org.br, www.iraquara.ba.gov.br. Informações: na CPL, à Rua Rosalvo Félix, 74, de 8 às 12h. Iraquara/Ba, 13 de março de 2024. Zandra Vieira dos Santos. Pregoeira.

PREFEITURA MUNICIPAL DE BOA NOVA
CNPJ N: 13.894.804/0001-52
PREGÃO ELETRÔNICO – SRP - Nº 003/2024
O municipio de Boa Nova torna público que realizará em sua sede no dia 26/03/2024 às 10h00min PE – SRP Nº 003/2024, conforme autorização contida no PA 024/2024. Objeto Eventual: Registro de preços para futura e eventual aquisição de Material Gráfico visando atender as necessidades das Unidades Administrativas do município de Boa Nova-BA. Através da plataforma www.bnc.org.br. Informações na PMBN, Praça da Bandeira, das 8h às 12h, Tel. (77) 3433-2145. Boa Nova-BA, 13/03/2024-Marinsaldo da R. Silva – Agente de Contratação

PREFEITURA MUNICIPAL DE MACAJUBA
AVISO DE LICITAÇÃO A PREFEITURA MUNICIPAL DE MACAJUBA torna público aos interessados que se realizará a licitação: Modalidade: Pregão Eletrônico nº 003/2024. Tipo: Menor Preço. Objeto: REGISTRO DE PREÇOS PARA FUTURA E EVENTUAL AQUISIÇÃO DE UNIFORMES PARA ALUNOS E FUNCIONARIOS DA REDE MUNICIPAL DE ENSINO, ATENDENDO AS NECESSIDADES DA SECRETARIA MUNICIPAL DE EDUCAÇÃO, CULTURA, ESPORTE E LAZER. Sessão de Abertura: 25/03/2024, às 08:30h. Local da Sessão: https://bnc.org.br. Informações: telefone: (74) 3259 2126. Luciano Pamponet de Sousa – Prefeito.

PREFEITURA MUNICIPAL DE CANARANA
CONCORRÊNCIA PÚBLICA 01/2024. As 9h do dia 27/03/24. Objeto: requalificação de vias urbanas com capeamento em CBUQ - concreto betuminoso usinado à quente na sede do municipio, Contrato de Repasse nº 955203/2023 operação 1092657-02, firmado entre PMC e o Ministério da Cidade/Caixa Econômica Federal. Edital: www.canarana.ba.gov.br. Informações: e-mail licitacoes@canarana.ba.gov.br. Canarana/Ba, 13 de março de 2024. Romeu Xavier de Sousa. Agente de Contratação.

PREFEITURA MUNICIPAL DE JUAZEIRO
REPUBLICAÇÃO AVISO DE LICITAÇÃO PREGÃO ELETRÔNICO Nº 102/2023 PROCESSO ADMINISTRATIVO Nº 437/2023 A Secretaria Municipal da Fazenda de Juazeiro/BA, torna público que fará realizar licitação na modalidade Pregão, forma Eletrônica, tipo menor preço global, modo de disputa aberto. OBJETO: Contratação de pessoa jurídica especializada em prestação de serviços técnicos, implantação e operacionalização de Sistema Integrado de Gestão Tributaria, no municipio de Juazeiro/BA, com licença de uso de Software, através da disponibilização da Nota Fiscal de Serviço Eletrônica, Controle dos Serviços Tomados, Declaração Eletrônica de Serviços Financeiros, Controle de Receitas de IPTU, ITBI, Taxas e Dívida Ativa, com fornecimento de Data Center. Inicio de entrega das propostas: 14 de março de 2024 às 8h00. Abertura e Julgamento das propostas: 8h00 do dia 25 de março de 2024. Disputa da 25 de março de 2024 às 09h30min. O edital está disponível para download nos sites: www.bll.org.br e https://doem.org.br/ba/juazeiro/editais. Informações através do telefone (074) 3612-3675, e-mail: licitacao@juazeiro.ba.gov.br. Juazeiro/BA, 13 de março de 2024. Edson Jorge Pacheco Secretário Municipal de Fazenda

PREFEITURA MUNICIPAL DE LUÍS EDUARDO MAGALHÃES
Republicação - Pregão Eletrônico nº 002/2024 – Processo Administrativo nº 296/2023 - Fundamento Legal: Lei Federal nº 10.520/02. OBJETO: contratação de empresa especializada na prestação de serviços continuos de agenciamento de passagens, hospedagem e traslado, para atender às necessidades da Secretaria Municipal de Saúde e do Fundo Municipal de Saúde do Municipio de Luís Eduardo Magalhães/BA, TIPO: Menor Preço. Recepção das propostas: até às 08h de 25/03/2024. Data da Sessão: 25/03/2024, às 09h (horário de Brasília). Local: Portal: Bolsa de Licitações do Brasil – BLL www.bll.org.br Edital e anexos: Prefeitura Municipal de Luís Eduardo Magalhaes, Avenida Octogonal, SN, QD21, Bairro Jardim Imperial, Praça dos Três Poderes, ou no portal da transparência do município, no seguinte endereço eletrônico - https://portaldatransparencia.luiseduardomagalhaes.ba.gov.br/. Ondumar Ferreira Borges Junior – Prefeito Municipal– 12 de março de 2024.

PREFEITURA MUNICIPAL DE MUCUGÊ
13.922.562/0001-34
EXTRATO DE CONTRATO – TOMADA DE PREÇO Nº 007/2023 - Contratantes: Prefeitura Municipal de Mucugê e Fundo Municipal de Saúde de Mucugê - **CONTRATO Nº 021/2024**- Contratada: **CONSTRUTORA JOAMAR LTDA**, inscrita no **CNPJ. Nº 09.122.206/0001-69, VALOR GLOBAL: R$ 2.525.785,52 (dois milhões quinhentos e vinte e cinco mil setecentos e noventa e cinco mil e cinquenta e dois centavos)** - OBJETO: Contratação de empresa especializada para execução de obras, com fornecimento de material e mão-de-obra, visando a **REFORMA E AMPLIAÇÃO DO HOSPITAL MUNICIPAL AUGUSTA MEDRADO MATTOS,** conforme Planilhas (ANEXO I), Memorial Descritivo, Projetos e demais documentos anexos constantes e condições estabelecidas deste Edital – **DOTAÇÃO ORÇAMENTÁRIA:** UNIDADE GESTORA: 03.05.001; **ATIVIDADE:** 1.125; **ELEMENTO:** 44.90.51.00-**FONTE:** 15001002, 16010000 e 16320000 - **VIGÊNCIA:** 12 MESES; **DATA DA ASSINATURA:** 11/03/2024.

PREFEITURA MUNICIPAL DE CASA NOVA-BA
PREGÃO ELETRÔNICO Nº 006/2024
A Prefeitura Municipal de Casa Nova-BA, torna público que realizará licitação na modalidade PREGÃO na forma ELETRÔNICA, Nº 006/2024 – PA 049/2024, do tipo MENOR PREÇO POR ITEM, cujo objeto é o registro de preço para possível e eventual aquisição de agua mineral para atender as secretarias municipais; DO ENCERRAMENTO DAS PROPOSTAS: dia 25/03/2024 às 09:00 horas; INÍCIO DA SESSÃO DE DISPUTA DE PREÇOS: dia 25/03/2024 às 09:01 horas. Edital e informações: www.casanova.ba.gov.br; portaldecompraspublicas.com.br. Anderson Nunes de Matos – Pregoeiro.

Pregão Eletrônico nº 015/2024
A Prefeitura Municipal de Casa Nova-BA, torna público que realizará licitação na modalidade PREGÃO na forma ELETRÔNICA, Nº 015/2024 – PA 063/2024, do tipo MENOR PREÇO POR ITEM, cujo objeto é o registro de preço para possível e eventual aquisição de material de expediente para atender a Secretaria de Educação; DO ENCERRAMENTO DAS PROPOSTAS: dia 25/03/2024 as 13:00 horas; INÍCIO DA SESSÃO DE DISPUTA DE PREÇOS: dia 25/03/2024 às 13:01 horas. Edital e informações: www.casanova.ba.gov.br; portaldecompraspublicas.com.br. Anderson Nunes de Matos – Pregoeiro.

PREFEITURA MUNICIPAL DE LAPÃO
AVISO DE LICITAÇÃO
Pregão Eletrônico SRP nº 007/2024. Tipo: Menor Preço Por Item. Objeto: FUTURA E EVENTUAL AQUISIÇÃO DE BOMBA SUBMERSA PARA ATENDER A DEMANDA DO MUNICÍPIO DE LAPÃO. Data: **27/03/2024** às 09:00h Através da plataforma do **ComprasNet**, no endereço: https://www.comprasnet.gov.br/seguro/loginPortal.asp/. Edital disponível no link: http://lapao.ba.gov.br/transparencia/compras/licitacoes e https://www.comprasnet.gov.br/seguro/loginPortal.asp. Informações: Fone: (74)999263809, e-mail: cpl@lapao.ba.gov.br. Lapão-BA, 11/03/2024.
Ivanilson Carvalho Rocha – Agente de Contratação- (Pregoeiro).

SERVIÇO NACIONAL DE APRENDIZAGEM RURAL – SENAR-AR/BA
CNPJ: 04.393.678/0001-95
AVISO DE LICITAÇÃO - PREGÃO ELETRÔNICO – EDITAL Nº 008/2024
O SENAR-AR/BA, torna público que, no dia **20/03/2024** às 10:00h (horário Brasília), realizará licitação na modalidade **PREGÃO ELETRÔNICO** do tipo **MENOR PREÇO ANUAL para contratação de empresa especializada para executar serviços de manutenção adaptativa, corretiva, evolutiva e preventiva + Hospedagem Cloud do Portal institucional. Intranet e hotsites existentes e que venham a serem criados.** O edital de licitação com seus anexos poderão ser retirados no sítio eletrônico do SENAR – http://www.sistemafaeb.org.br/senar/licitacoes, no portal do Banco do Brasil http://licitacoes-e.com.br cadastrado com **Licitação nº 1039543.** ou mediante solicitação via e-mail comissao.licitacao@senarbahia.org.br.
Salvador/Ba, 13 de março de 2024.
Verônica Sodré Ramos do Nascimento – Pregoeira - SENAR-AR/BA

PREFEITURA MUNICIPAL DE MULUNGU DO MORRO
PREGÃO ELETRÔNICO SRP 02/2024. Objeto: Aquisição de medicamentos para distribuição gratuita às familias de baixa renda. Sessão: 27/03/24, as 9h. Menor preço por lote. // **PREGÃO ELETRÔNICO SRP 03/2024.** Objeto: Aquisição de material de expediente para atender demanda da Prefeitura e suas diversas secretarias. Sessão: 27/03/24, às 11h. Menor preço por lote. ////////////////////////// ////////////////////////// **PREGÃO ELETRÔNICO SRP 04/2024.** Objeto: Aquisição de Gêneros alimentícios destinados ao preparo da refeição dos discentes da rede pública de ensino – Merenda Escolar. Sessão: 27/03/24, às 13:30h. Menor preço por lote. Informações/Editais: http://www.mulungudomorro.ba.gov.br/ // www.bnc.org.br // licitacao@mulungudomorro.ba.gov.br. Mulungu do Morro/Ba, 13 de março de 2024. Anselmo Luiz Góes da Silva. Pregoeiro.

PREFEITURA MUNICIPAL DE ARAMARI
PREGÃO ELETRÔNICO N° 001/2024 - Torna-se público o Pregão Eletrônico N. 001/2024 - Processo Administrativo N.500.009/2024, Critério de julgamento: Menor preço por item. Objeto: Aquisição de Gêneros Alimentícios para atender as escolas da rede pública de Ensino do município, em cumprimento aos programas do Governo Federal(FNDE (PNAE, PNAC, PNAP) referente ao ano letivo de 2024, com entrega parcelada conforme o Termo de Referência e Edital. Sessão: às 09:00 horas do dia 26/03/2024.
PREGÃO ELETRÔNICO N° 002/2024 - Torna-se público o Pregão Eletrônico Nº 002/2024 - Processo Administrativo Nº 500.011/2024, Critério de julgamento: Menor preço por lote. Objeto: Fornecimento de Livros Didáticos para o ensino de jovens e adultos (EJA), materiais de combate contra as drogas e paradidáticos infantis, para atender as necessidades da Secretaria de Educação, conforme descrições, condições, quantidades e exigências estabelecidas no presente Termo de Referência e Edital. Sessão: às 15:00 horas do dia 26/03/2024. Editais e demais informações: www.portaldecompraspublicas.com.br, http://www.aramari.ba.gov.br, (75) 3432-1175, Ramal 208, das 08:00 as 12:00 h ou e-mail:licitacaosedueducaramari@gmail.com. Tatiane Carneiro de Andrade - Pregoeira Oficial.

EDITAL DE CONVOCAÇÃO
ASSEMBLEIA GERAL EXTRAORDINÁRIA
O **Sindicato dos Trabalhadores em Água, Esgoto e Meio Ambiente no Estado da Bahia - SINDAE**, convoca os interessados, empregados da **Empresa Municipal de Água e Saneamento S.A. – EMASA – Itaduna,** para a **Assembleia Geral Extraordinária,** a ser realizada na área externa da ETA Principal, situada no bairro São Lourenço, na respectiva data e horário informados abaixo, em 1.ª convocação, com a presença de 10%, ou em 2.ª, meia hora após, com qualquer número para deliberar sobre o seguinte: 1. Aprovação da pauta de reivindicações dos (as) trabalhadores (as) para as negociações do acordo coletivo de trabalho 2024/2025; 2. Outorga ao Sindicato dos poderes necessários às negociações e assinatura do Acordo Coletivo de Trabalho ou, malogradas as negociações, suscitar Dissídio Coletivo. 3. Aprovação da contribuição assistencial de 1,5% do salário base, a ser descontado após o fechamento dos Acordos Coletivos.
DATA E HORÁRIO
18.03.2024 - 08:00h
Salvador, 12 de março de 2024.
Grigorio Mauricio dos Santos Rocha
Coordenador Geral.

EDITAL DE CONVOCAÇÃO
O Sindicato dos Concessionários e Distribuidores de Veículos no estado da Bahia - SINCODIV, inscrito no CNPJ nº15.244.213/0001-36, representante da categoria econômica do Comércio Varejista, específico e diferenciado, de Veículos Automotores (inclusive Máquinas, Implementos Agrícolas, Peças, Componentes, Prestação de Serviços de Garantia, Revisão e Manutenção Veicular Periódicas, realizados em Concessionários e Distribuidores), convoca seus associados, em pleno gozo dos direitos, para a reunião da Assembleia Geral Extraordinária, dia 03 de abril de 2024, às 09h30 e 10h00, em 1ª e 2ª convocações, a realizar-se na sede da entidade, localizada na Av. Juracy Magalhães Jr., nº 66, Edf. Tora, salas 201-202, Rio Vermelho, Salvador/BA, para deliberar sobre a seguinte ordem do dia: a) autorização para lavratura de convenções coletivas/acordos salariais com o Sindicato dos Empregados em Administradoras de Consórcios e Vendedores de Consórcios, Empregados e Vendedores em Concessionárias de Veículos, Distribuidores de Veículos e Congêneres no Estado da Bahia - SINDCON, bem assim com a Federação Nacional dos Trabalhadores em Concessionárias e Distribuidoras de Veículos - FENATRACODIV; e b) apreciação e aprovação do valor da contribuição assistencial/negociação que será cobrada de toda a categoria representada no exercício de 2024, além da fixação da forma e do prazo para exercício do direito de oposição. Salvador 13 de março de 2024

PREFEITURA MUNICIPAL DE ERICO CARDOSO - BAHIA
AVISO DE CREDENCIAMENTO Nº 009/2024
A Prefeitura Municipal de Érico Cardoso, Estado da Bahia, torna-se público para conhecimento dos interessados, que a partir do dia 13 de março de 2024, estará aberto O CREDECIAMENTO VISANDO A CONTRATAÇÃO DE EMPRESA ESPECIALIZADA PARA PRESTAÇÃO DE SERVIÇOS DE HOSPEDAGEM EM POUSADAS/HOTÉIS NAS CIDADES DE PARAMIRIM E ÉRICO CARDOSO, conforme especificações contidas em Edital e seus anexos, que será publicado no diário oficial do Município no dia 13 de março de 2024. A entrega da documentação ocorrerá a partir do dia 13 de março de 2024, das 08h00min às 12h00min na Prefeitura Municipal de Érico Cardoso, localizada na Praça da Matriz, nº 66, Centro, Érico Cardoso - BA, permanecendo em aberto para quaisquer novos interessados. Edital e informações: http://www.procedebahia.com.br/ba/ericocardoso, sede da Prefeitura situada na Praça da Matriz, nº 66, Centro, Érico Cardoso – BA.
Érico Cardoso -BA, 12 de março de 2024.
Gerffeson de Paula Batista - Agente de Contratação - Decreto nº 004/2022

JANDAIRA - BA, 13 DE MARÇO DE 2024
PREFEITURA MUNICIPAL DE JANDAÍRA
CNPJ Nº. 13.697.206/0001-64
PREGÃO ELETRONICO Nº. 002/2024
AVISO DE LICITAÇÃO
O AGENTE DE CONTRATAÇÃO torna público aos interessados que realizará licitação na modalidade Pregão Eletrônico nº 002/2024, Processo Administrativo: 026/2024, Tipo: MENOR PREÇO POR ITEM. Objeto: Registro de preços para futura e eventual contratação de empresa para fornecimento de materiais de consumo e de higiene para os alunos da Creche e escolas de Educação Infantil da Rede Municipal de Ensino de Jandaíra/BA. SESSÃO DE ABERTURA: as 09 horas do dia 26/03/2024, no Portal Bolsa de Licitações do Brasil – BLL – www.bll.org.br – Maiores informações através do tel. (75) 3445 - 2176 das 08:00hrs as 12:00horas. Os interessados poderão obter o Edital no endereço eletrônico oficial da licitação – https://www.jandaira.ba.gov.br/licitacoes/ ou no Bolsa de Licitações do Brasil – BLL – www.bll.org.br ou na Prefeitura Municipal de Jandaíra - BA, na sala da Comissão Permanente de Licitação, das 08h00min às 12h00min.
EDMUNDO DOS SANTOS
AGENTE DE CONTRATAÇÃO

CONVOCAÇÃO DE ASSEMBLEIA GERAL ORDINÁRIA
EDITAL DE CONVOCAÇÃO
O Presidente da **COOPERFRAN – COOPERATIVA DOS PRODUTORES DO SÃO FRANCISCO**, estabelecida na Rua Burle Marx, nº 3160 Sala 01, Andar 1, Bairro Jardim Paraiso, CEP:47.855-680, Luís Eduardo Magalhães, Bahia, inscrita no CNPJ sob nº 07.130.220/0001-89, **NIRE:** 29400031901, na forma Estatutária, convoca todos os Sócios para a Assembleia Geral Ordinária a ser realizada no dia 30 de Março de 2024, às 13:00 horas em primeira chamada, com a presença de 2/3 dos Cooperados em condições de votar, as 14:00 horas em segunda chamada com a presença de metade mais um dos sócios em condições de votar e as 15:00 horas em terceira e ultima chamada com a presença de 10 sócios em condições de votar, a ser realizada na Rua Burle Marx, 3160, Bairro Jardim Paraiso, CEP: 47.855-680, Luís Eduardo Magalhães - BA, com a seguinte Ordem do Dia:
I. Prestação de contas dos orgãos de administração compreendendo:
a) Relatório da gestão;
b) Balanço;
c) Demonstrativo das sobras apuradas ou das perdas decorrentes da insuficiência das contribuições para cobertura das despesas da cooperativa;
d) Parecer do Conselho Fiscal;
II. Destinação das sobras apuradas ou rateio das perdas;
III. Eleição e Posse do Conselho Administrativo e Fiscal.
Número de Sócios para efeito de quórum é de 21 (vinte e um) associados.
Luís Eduardo Magalhães, 12 de março de 2024.
VINÍCIUS STUCZYNSKI
Presidente

SECRETARIA DA EDUCAÇÃO - SEC
GOVERNO DO ESTADO BAHIA
AVISO DE REMARCAÇÃO – PREGÃO ELETRÔNICO Nº 006/2024 – (SEC/APG/CGOTIC)
BB Nº: 1039376 O Pregoeiro Oficial da Secretaria da Educação comunica aos interessados em participar da licitação acima referenciada, que tem por Contratação de cessão de direito de uso de software na modalidade de licenciamento de software como serviço (SaaS – Software de Service), Famílias: 02.26, e com sessão de abertura então designada para o dia 14/03/2024 às 10h00min, que fica remarcada para o dia 26/03/2024 às 10h00min. Outras informações ou o Edital podem ser obtidos através dos endereços eletrônicos www.comprasnet.ba.gov.br e www.licitacoes-e.com.br. Os interessados podem entrar em contato pelo telefone (71) 3115-0166/8966, e-mail: copel@educacao.ba.gov.br ou presencialmente, de segunda à sexta-feira, das 08h às 18h no endereço: 5ª avenida, nº 550, térreo, sala 06, Centro Administrativo da Bahia – CAB, CEP: 41.745-004, Salvador/BA. 12/03/2024. Marcelo Simões da Silva – Pregoeiro oficial.
SEC

PREFEITURA MUNICIPAL DE CAETANOS
CNPJ N: 16.418.717/0001-98
AVISO DE LICITAÇÃO PREGÃO ELETRÔNICO Nº 001/2024 PA N° 160/2024 BANCO DO BRASIL Nº 1039379
A PMC – Bahia, torna público que será realizado o PE nº 001/2024, objeto a contratação de empresa(s) visando a aquisição de Uma Unidade Odontológica Móvel destinada às ações assistenciais de saúde bucal, do Município de Caetanos - BA, Inicio da sessão de disputa no dia 25/03/2024 às 10h00min horas/Brasilia. Edital e Anexos estão disponíveis no sítio www.licitacoese.com.br ou através do portal da transparência (www.caetanos.ba.io.org.br) Informações: Tel.: (77) 3462-1204 ou via e-mail - pmc.licitacoes2017@gmail.com. Caetanos, Bahia, 12 de março de 2024. Paulo Alves dos Reis. Prefeito
AVISO DE LICITAÇÃO CONCORRÊNCIA ELETRÔNICO N.º 001/2024
O Agente de Contratação e sua equipe de apoio da PMC, BA, torna público que realizará no dia 27/03/2024 às 10h00min, CE N.º 001/2024, através da Plataforma da BNC (Bolsa Nacional de Compras). Objeto CONSTRUÇÃO DE OBRA DE PAVIMENTAÇÃO EM PARALELEPÍPEDO, MEIO FIO E CALÇADA DE CONCRETO NAS RUAS DO BAIRRO BOM JARDIM, NA SEDE DO MUNICÍPIO DE CAETANOS BA, conforme Termo de Referência. A Concorrência, na forma Eletrônica será realizado em sessão pública, por meio da INTERNET, mediante condições de segurança - criptografia e autenticação - em todas as suas fases através do Sistema de Concorrência, na Forma Eletrônica (licitações) da Bolsa Nacional de Compras. Os trabalhos serão conduzidos pelo Agente de Contratação, Edital na sede da PMC – Ba, das 08h00min às 12h00min, pelo e-mail: pmc.licitacoes2017@gmail.com ou através do portal da transparência. Divulgação dos demais atos do certame no Diário Oficial do Município ou pelo Telefone (77) 3462-1204 – 1121. Caetanos, Bahia, 12 de março de 2024. Paulo Alves dos Reis. Prefeito