BRASIL

brasil@grupoatarde.com.br

MUDANÇA Foto da carteira de motorista poderá conter itens religiosos

www.atarde.com.br/brasil

HISTÓRICO País registrou 1.116 mortes pela doença de janeiro até ontem e acumula recordes seguidos desde 2022

Dengue: Brasil bate recorde de ano mais letal em 14 semanas

DA REDAÇÃO

O Brasil registrou mais de 1.116 mortes por dengue de janeiro até ontem, um recorde histórico no País. De acordo com o Painel de Arboviroses do Ministério da Saúde, no mesmo período do ano passado foram registrados 388 óbitos pela doença.

Ao longo de 2023, o número de mortes por dengue chegou a 1.079. Essa é a terceira vez consecutiva que o Brasil quebra o recorde de mortes por dengue: em 2022, o país registrou 1.053 vidas perdidas. O diferencial este ano é que o recorde foi alcançado nos três primeiros meses do ano.

Até o momento o número de casos da doença registrados nas 13 primeiras semanas deste ano foi de 2.963.944, também uma taxa inédita. Em comparação ao mesmo período de 2023, foram 589.294 casos.

Dados do painel do Ministério da Saúde (MS), divulgados na terça-feira da semana passada, informavam que 1.531 óbitos estavam sob investigação e os casos somavam 2,6 milhões no País. O ministério informou ainda que oito unidades federativas brasileiras estão com tendência de queda no número de casos de dengue: Acre, Amazonas, Espírito Santo, Goiás, Minas Gerais, Piauí, Roraima e Distrito Federal.

"Os estados que estão com queda foi onde houve o início da epidemia. Para esses, a gente pode dizer que o pior já passou", disse a secretária de Vigilância em Saúde e Ambiente do Ministério da Saúde, Ethel Maciel, em entrevista coletiva.

Mauro Pimentel / AFP / 14.08.2019

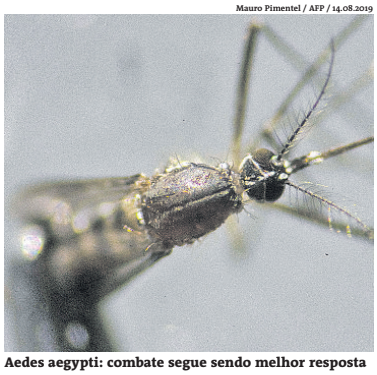

Aedes aegypti: combate segue sendo melhor resposta

Outros sete estados ainda permaneciam com tendência de aumento: Alagoas, Bahia, Maranhão, Mato Grosso do Sul, Pernambuco, Rio Grande do Norte e Sergipe. Em 12 estados, os números estão estáveis.

Mortes evitáveis

Apesar do cenário, o Ministério da Saúde diz que é preciso continuar a vigilância contra a doença. E alerta que uma das formas mais eficazes de redução dos casos é o combate ao foco do mosquito.

A OPAS – Organização Pan Americana de Saúde alertou, no final do mês de março, para a explosão de casos de dengue e o consequente aumento no número de mortes nas Américas, que podem ser atribuídos a um conjunto de fatores. Entre eles estão variações climáticas, com períodos de chuva intensa seguidos de calor, que criam condições ideais para a proliferação do Aedes aegypti. Associado aos aglomerados humanos, a OPAS situa a urbanização desordenada e má gestão de resíduos sólidos em algumas regiões que facilitam o acúmulo de água parada, onde mosquitos se reproduzem.

Mais vacinas para 2025

A ministra da Saúde, Nísia Trindade, disse ontem que a pasta trabalha de forma intensa junto à Fundação Oswaldo Cruz (Fiocruz) no intuito de ampliar a produção de doses de vacina contra a dengue. O governo brasileiro negocia com o laboratório japonês Takeda, responsável pelo imunizante, uma transferência de tecnologia para que o número de doses distribuídas no país e o público-alvo, possam ser ampliados. Atualmente, crianças de 10 a 14 anos estão sendo imunizadas.

EVENTO NACIONAL

Detran-BA apresenta tecnologia inovadora de IA

DA REDAÇÃO

Integrantes do DETRAN-Ba participaram do 79º Encontro Nacional dos Detrans (END), que ocorreu entre os dias 3 e 5, em João Pessoa (PB). Inteligência Artificial (IA), educação, segurança, novas tecnologias, avanços administrativos e legislativos foram temas do encontro, realizado pela Associação Nacional dos Detrans (AND).

De acordo com Fabrício Araújo, coordenador-geral de Veículos do DETRAN-Ba, "essa troca de experiência entre gestores e técnicos dos DETRANs é muito importante na busca de uma prestação de serviços de qualidade para o cidadão".

Araújo ressaltou a importância da apresentação da delegação baiana. O Detran-BA apresentou o "case" de sucesso "Oportunidades de Aplicação da Inteligência Artificial nos Detrans".

O 79º END é o primeiro deste ano e reúne representantes dos 27 órgãos estaduais de trânsito do Brasil, além de especialistas e parceiros do setor. "Nesses encontros discutimos os avanços para um trânsito cada vez mais seguro e sem sinistros", ressaltou o diretor-geral do Detran-BA, Rodrigo Pimentel.

Segundo ele, o encontro é o momento de apresentar ao Brasil o que vem dando certo no serviço público e os resultados da aplicação das novas tecnologias. Outros integrantes do Detran no evento foram o diretor-administrativo Bruno Almeida, o coordenador-executivo, Paulo Pimenta, o coordenador de Habilitação, Max Passos, e o de Operações de Fiscalização de Trânsito, Tenente Coronel Rodrigues.

Detran / Divulgação

Detran-Ba apresentou experiência com uso da IA

PREFEITURA MUNICIPAL DE TEODORO SAMPAIO

PREGÃO ELETRÔNICO 03/2024. PA 11/24. Menor preço global por lote. Sessão pública: Dia 23/04/24 às 10h. Objeto: fornecimento de alimentos para a merenda escolar para atender às necessidades da Secretaria de Educação. Edital: www.licitacoes-e.com.br (Nova plataforma do Licitacoes-E) e www.teodorosampaio@ba.gov.br. Teodoro Sampaio/Ba, 05 de abril de 2024. Joseval Silva de Argolo Azevedo. Pregoeiro.

PREFEITURA MUNICIPAL DE CORDEIROS

REABERTURA DE LICITAÇÃO: PREGÃO ELETRÔNICO SRP 04/2024. PA 23/24. Menor preço por lote. Objeto: fornecimento de material de limpeza e higiene para diversas Secretarias. Motivo: O sistema do BB (licitacoes-e2.bb.com.br), em 2.4.24 data marcada para o procedimento, apresentou falhas não iniciando a disputa. NOVA DATA E PLATAFORMA: Acolhimento das propostas: 9.4.24 a 22.4.24 até as 8:29h. Data da sessão pública: 22.4.24 às 8:30h. Edital: na CPL, Pç. Cel. José Moreira Cordeiro, 104, https://bnccompras.com/ ou http://www.ipmbrasil.org.br/DiarioOficial/ba/pmcordeiros/diario. Outros atos: DOM. Cordeiros/Ba, 09 de abril de 2024. Mariana Maria de Abreu Pereira. Pregoeira.

PREFEITURA MUNICIPAL DE CASTRO ALVES

CNPJ N: 13.083.122/0001-52

TERMO DE RATIFICAÇÃO E HOMOLOGAÇÃO CHAMADA PÚBLICA 002-2024

O MUNICÍPIO DE CASTRO ALVES, ESTADO DA BAHIA, À vista dos elementos contidos no presente Processo devidamente justificado, CONSIDERANDO que o PARECER DA COMISSÃO PERMANENTE DE LICITAÇÃO-CÔPEL prevê a INEXIGIBILIDADE em conformidade ao disposto no art. 74 da Lei Federal 14.133 de 1 de abril de 2021, CONSIDERANDO que o PARECER JURÍDICO atesta que foram cumpridas as exigências legais, RATIFICO e HOMOLOGO a CHAMADA PÚBLICA do PROCESSO ADMINISTRATIVO 004/2024 para CREDENCIAMENTO DE EMPRESAS DO RAMO DA CONSTRUÇÃO CIVIL INTERESSADAS EM APRESENTAR PROJETOS DE ARQUITETURA E DE ENGENHARIA PARA CONSTRUÇÃO DE UNIDADES HABITACIONAIS DE INTERESSE SOCIAL EM LOTES DE DOMÍNIO PÚBLICO NO ÂMBITO DO MUNICÍPIO DE CASTRO ALVES-BA, DO PROGRAMA FEDERAL MINHA CASA, MINHA VIDA – FAR (FUNDO DE ARRENDAMENTO HABITACIONAL). Demais informações serão disponibilizadas em: https://drive.google.com/file/d/1S0CxK8AeD_fV5kBcYpWDwmPjVKzX9Xm8o/view?usp=sharing. Castro Alves – BA, 09/04/2024.CLODOALDO DA SILVA SANTOS Secretário de Finanças e Gestão.

PREFEITURA MUNICIPAL DE BANZAÊ

AVISO DE REVOGAÇÃO E REPUBLICAÇÃO - CONCORRÊNCIA ELETRÔNICA Nº 002/2024 O Município de Banzaê – Bahia, torna público que ficam revogados o edital - Edital da Concorrência nº 002-2024.pdf e os anexos com o nome - PLANILHAS E PROJETOS.zip, que tem como objeto: Contratação de serviços de Obra de Cobertura da Quadra Poliesportiva existente, com Revitalização do Vestiário e Quadra além da Construção da Praça no Povoado Campo do Brito, com o fornecimento de todo o material e mão de obra necessária, conforme condições, quantidades e exigências estabelecidas neste documento e seus anexos, uma vez que o edital e planilhas, possuem erro no valor global de orçamento, conforme parecer de retificação do departamento de engenharia, feita a revogação acima, ficam todos os interessados notificados para os fins legais e de direito, nos termos da Lei Federal nº 14.133/2021. Prosseguindo, autorizo a republicação de novo edital e planilhas da Concorrência Eletrônica nº. 002/2024, com sessão de disputa no dia 24/04/2024. O Edital, anexos e informações serão lançados com o nome REPUBLICAÇÃO do Edital no arquivo e disponíveis no site - https://bll.org.br/ , no portal da transparência https://acessoinformacao.org.br/licitacoes/entidades/ba/banzae/licitacoes ou através do e-mail: licitacaobanzae3@outlook.com. Jailma Dantas Gama Alves – Prefeita Municipal de Banzaê - Bahia, 08/04/2024.

PREFEITURA MUNICIPAL DE JOÃO DOURADO

PA 150/23. PREGÃO ELETRÔNICO SRP 43/23. Objeto: aquisição de material médico hospitalar para atender as demandas da saúde do município. CONTRATO PE150/23-01 - Contratada: MAIS SAUDE MATERIAL HOSPITALAR LTDA, CNPJ/MF 17.406.286/0001-02. Valor global: R$1.994.684,33; CONTRATO PE150/23-02 - Contratada: IREMEDIFARMA DISTRIBUIDORA HOSPITALAR EIRELE, CNPJ/MF 36.685.847/0001-02. Valor global: R$104.000,00. Data de vigência: 02/04/24 a 02/04/25. Data de ratificação: 02/04/24. Assinatura: 02/04/24. //////////////////////////////// PA 55/24. INEXIGIBILIDADE DE LICITAÇÃO 36/24. Objeto: serviços médicos em geral e especialidades em regime de plantão e ambulatorial para atender as demandas do município, conforme processo de Credenciamento 01/24. CONTRATO ILD55/24-01 - Contratada: ALEX LEGRA ASSISTENCIA MEDICA LTDA, CNPJ/MF 47.021.111/0001-48. Valor global: R$389.840,00; CONTRATO ILD55/24-02 - Contratada: SERVICOS MEDICOS DRA. THALITA BARRETO LTDA, CNPJ/MF 17.818.859/0001-05. Valor global: R$ 96.000,00; CONTRATO ILD55/24-03 - Contratada: SERVICOS MEDICOS DR JOACIR JUNIOR LTDA, CNPJ/MF 53.512.571/0001-71. Valor global: R$ 205.800,00; CONTRATO ILD55/24-04 - Contratada: MILLER & VIEIRA SERVICOS MEDICOS LTDA, CNPJ/MF 50.144.210/0001-79. Valor global: R$230.040,00; CONTRATO ILD55/24-05 - Contratada: LUIZ ALBERTO BARBOZA DE SOUZA JUNIOR, CNPJ/MF 25.125.374/0001-64. Valor global: R$96.000,00. Vigência: 27/03/24 a 27/03/25. Data de ratificação: 27/03/24. Assinatura: 27/03/24. João Dourado/Ba, 08 de abril de 2024.

PREFEITURA MUNICIPAL DE POÇÕES

AVISO DE LICITAÇÃO CONCORRÊNCIA ELETRÔNICA Nº 001/2024 Objeto: Contratação de Empresa de Engenharia para prestação do serviço de pavimentação em paralelepípedo de ruas no bairro Joaquim Mascarenhas, sede do Município, conforme especificações do Edital. Tipo: menor preço Global. Data de abertura: 24/04/2024, às 08:15h. Local: Site do Bolsa de Licitações do Brasil - BLL: www.bll.org.br / bllcompras. no qual encontra-se o edital completo. Informações no e-mail: licitacaopocoes2021@gmail.com. Edital e divulgação de outros atos serão divulgados no Portal Nacional de Contratações Públicas (PNCP), no site Diário Oficial do Município: https://sai.io.org.br/ba/pocoes/Site/DiarioOficial ou pelo site https://pocoes-ba.portaltp.com.br/consultas/documentos.aspx?id=34. Ierelda Cunha de Magalhães - Prefeita Municipal. **AVISO DE LICITAÇÃO CONCORRÊNCIA ELETRÔNICA Nº 002/2024** Objeto: Contratação de Empresa de Engenharia para prestação do serviço na Construção de Pontes, Mata-Burros e Passagens Molhadas, para atender às necessidades da Secretaria Municipal de Agricultura, Meio Ambiente e Desenvolvimento Rural e as Regiões Rurais do Município, conforme especificações do Edital. Tipo: menor preço Global. Data de abertura: 30/04/2024, às 08:00h. Local: Site do Bolsa de Licitações do Brasil - BLL: www.bll.org.br / bllcompras. no qual encontra-se o edital completo. Informações no e-mail: licitacaopocoes2021@gmail.com. Edital e divulgação de outros atos serão divulgados no Portal Nacional de Contratações Públicas (PNCP), no site Diário Oficial do Município: https://sai.io.org.br/ba/pocoes/Site/DiarioOficial ou pelo site https://pocoes-ba.portaltp.com.br/consultas/documentos.aspx?id=34. Ierelda Cunha de Magalhães - Prefeita Municipal. **AVISO DE DISPENSA DE LICITAÇÃO Nº 008/2024** Objeto: Contratação de empresa para prestação de serviços de engenharia na confecção, montagem e instalação de estrutura metálica da Cobertura do Auditório, localizado na Praça Benjamin Constant, centro na cidade de Poções-Ba, conforme especificações do Edital. Tipo: menor preço Global. RECEBIMENTO DAS PROPOSTAS: de 10/04/2024 até 12/04/2024 às 23:59h. ABERTURA DAS PROPOSTAS: 15/04/2024, às 08:30h. A coleta das propostas será realizada por meio de comunicação eletrônica (e-mail), através do e-mail: licitacaopocoes2021@gmail.com. Informações no e-mail: licitacaopocoes2021@gmail.com. Edital e divulgação de outros atos serão divulgados no Portal Nacional de Contratações Públicas (PNCP), no site Diário Oficial do Município: https://sai.io.org.br/ba/pocoes/Site/DiarioOficial ou pelo site https://pocoes-ba.portaltp.com.br/consultas/documentos.aspx?id=34. Ierelda Cunha de Magalhães - Prefeita Municipal

PREFEITURA MUNICIPAL DE SOUTO SOARES

PREGÃO ELETRÔNICO 03/2024. PA 07/24. Menor preço global. Objeto: prestação de serviços de seguro veicular para a frota municipal. Data: 23/04/24 às 9h. Local: www.bnc.org.br. Edital: www.soutosoares.ba.gov.br. Informações: tel. 7533392150. Souto Soares/Ba, 08/04/2024. Amaury Alves Batista Junior – Pregoeiro.

PREFEITURA MUNICIPAL DE IRECÊ

PREGÃO PRESENCIAL Nº 004/2024. O Município de Irecê-BA, faz saber que realizará licitação na modalidade Pregão Presencial nº 004/2024. Objeto: Contratação de empresa para prestação de serviços de eficientização energética do Sistema de Iluminação pública de todo o Município de Irecê, compreendendo o cadastro georeferenciado, com identificação de todos os pontos e substituição do parque atual para a tecnologia de luminárias LED, devendo a licitante contratada adquirir, instalar, operar e manter o parque pelo período de 05 (cinco) anos, para atender a demanda do Município de Irecê/BA. Tipo: Menor Preço Global. Data da Sessão: 22 de abril de 2024 às 09:00h. Local da Sessão: Setor de Licitações, Rua Lafayete Coutinho, s/n, (Antigo Fórum), Centro, Irecê/BA. Site: www.irece.ba.gov.br. Irecê/Ba, 09 de abril de 2024. Carla C. R. Ferreira. Agente de Contratação.

PREFEITURA MUNICIPAL DE ALMADINA

CNPJ N: 14.147.468/0001-29

AVISO DE LICITAÇÃO AVISO DE PREGÃO ELETRÔNICO Nº 002/2024 PROCESSO ADMINISTRATIVO DE Nº 019/2024

O MUNICÍPIO DE ALMADINA, por intermédio de seu pregoeiro designado através da portaria Nº 020, DE 27 DE fevereiro DE 2024, torna pública a abertura do Pregão Eletrônico - Nº 002/2024 que objetiva a CONTRATAÇÃO DE EMPRESA PARA AQUISIÇÃO DE GÊNEROS ALIMENTICIOS DESTINADOS A ALIMENTAÇÃO ESCOLAR EM CONFORMIDADE COM O PNAE - PROGRAMA NACIONAL DE ALIMENTAÇÃO ESCOLAR E EM ATENDIMENTO ÀS NECESSIDADES DA SECRETARIA DE EDUCAÇÃO, ESPORTE, CULTURA E TURISMO DO MUNICÍPIO DE ALMADINA-BA NO EXERCÍCIO DE 2024, com fulcro na Lei 14.133/2021 e demais normas que regem a matéria. Início de acolhimento de propostas 10/04/2024 , à partir das 8:00hs. Início da sessão de disputa de preços: 23/04/2024 às 10:00h. O Pregão será realizado em sessão pública online, através do site https://bllcompras.com Edital e anexos disponíveis neste site do BLL COMPRAS. Informações pelo e-mail: licitacpma@outlook.com. Almadina, 08/04/2024. Dalton Luiz Almeida Filho – Pregoeiro.

PREFEITURA MUNICIPAL DE ITAPARICA (BA)

AVISO DE LICITAÇÃO (SRP) (PREGÃO ELETRÔNICO Nº 010/2024) PROCESSO ADMINISTRATIVO Nº 044/2024

A Pregoeira e equipe de apoio da Prefeitura Municipal de Itaparica/Bahia, devidamente autorizados pelo Decreto N° 1512/2024, torna público para conhecimento dos interessados a licitação na modalidade Pregão Eletrônico nº 010/2024. Objeto: Registro de preço para futura e eventual contratação de empresa para aquisição de produtos de higiene pessoal para uso nas Unidades de Ensino Infantil da Secretaria Municipal de Educação e Esporte de Itaparica, conforme as quantidades e especificações descritas neste presente instrumento. Data e horário de realização: Sessão de disputa no dia 22/04/2024 às 10h00min horas(Brasília). Edital e Anexos estão disponíveis no sito: www.bllcompras.com, https://pncp.gov.br/ ou através do site http://pmitaparicaba.imprensaoficial.org/. Informações: itaparicalicitacao@gmail.com.

Itaparica, 09 de abril de 2024.
Mayane Cristina Silva do Nascimento – Pregoeira.

PREFEITURA MUNICIPAL DE CAPIM GROSSO

AVISO DE ADJUDICAÇÃO E HOMOLOGAÇÃO CREDENCIAMENTO Nº 014/2023 O Prefeito do Município de Capim Grosso – Bahia, ADJUDICA e HOMOLOGA o resultado do credenciamento nº 014/2023, cujo objeto é Credenciamento de pessoa jurídica preferencialmente MEI (microempreendedor individual) para prestação de serviços de manutenção preventiva e corretiva por meio dos seguintes serviços: calceiteiro, pedreiro, auxiliar de pedreiro, carpinteiro, eletricista, encanador, pintor, serralheiro, encarregado de obras, armador e jardineiro para atender às necessidades das Secretarias Municipais de Capim Grosso – BA. Credenciado: 54.597.144 Jonathas Gomes de Sousa, CNPJ: 54.597.144/0001-04, Valor: R$ 67.276,80 - Capim Grosso – BA, 08 de abril de 2024. José Sivaldo Rios de Carvalho, Prefeito Municipal. **AVISO DE ADJUDICAÇÃO E HOMOLOGAÇÃO CREDENCIAMENTO Nº 010/2024** O Prefeito do Município de Capim Grosso – Bahia, ADJUDICA e HOMOLOGA o resultado do credenciamento nº 010/2024, cujo objeto é Credenciamento de pessoas jurídicas ou físicas para a prestação de serviços médicos (diversas especialidades), e oficineiros nas Unidades de Saúde deste Município para atendimento aos usuários do Sistema Único de Saúde (SUS) nas especialidades relacionadas neste edital. Credenciados: Antonio Guilherme Matos Guimaraes Assistencia em Saude, CNPJ Nº: 40.953.005/0001-53, VALOR: R$ 96.000,00; MML Med Servicos Medicos Ltda, CNPJ Nº 48.946.857/0001-25, VALOR: R$ 158.400,00; Ana Clara G.R Servicos Medicos Ltda, CNPJ Nº 50.971.462/0001-24, VALOR: R$ 156.000,00; Erick de Castro Oliveira Pereira Servicos Medicos, CNPJ Nº 53.500.073/0001-09, VALOR: R$ 117.000,00; Nanni Melo Kataoka Servicos Medicos Ltda, CNPJ Nº 18.739.278/0001-40, VALOR: R$ 72.000,00; Eduardo Rios Freitas, CNPJ Nº 42.686.365/0001-61, VALOR: R$ 108.000,00. Capim Grosso – BA, 08 de abril de 2024. José Sivaldo Rios de Carvalho, Prefeito Municipal.

CONSORCIO DE DESENVOLVIMENTO SUSTENTÁVEL DO TERRITÓRIO DE IRECÊ

AVISO DE LICITAÇÃO
PREGÃO ELETRÔNICO SRP nº 01/2024.
Tipo: menor preço por item.

Data: 19/04/2024 às 09:00h. Objeto: Futura E Eventual Contratação De Empresa Para Locação De Equipamentos E Máquinas Pesadas Para Atender A Demanda Do Consórcio De Desenvolvimento Sustentável Do Território Delrecê. Sítio: https://bnc.org.br/ Edital: http://consdessustentavelterritorioirece.ba.jombrasil.org.br/licitacoes https://bnc.org.br/ e https://www.gov.br/pncp/pt-br Poliana Braga Tavares Agente de Contratação.

PREGÃO ELETRÔNICO nº 02/2024.
Tipo: menor preço por item.

Data: 22/04/2024 às 09:00h. Objeto: Locação de máquina retroescavadeira para execução de serviços de limpeza, ampliação e requalificação de aguadas, nos municípios de: Central, Irecê, Ibititá, São Gabriel, Morro do Chapéu, Mulungu do Morro, Ibipeba, Cafarnaum, América Dourada, João Dourado, Jussara, Lapão e Presidente Dutra, conforme convênio nº36/2024/CAR. Sítio: https://bnc.org.br/ Edital: http://consdessustentavelterritorioirece.ba.jombrasil.org.br/licitacoes https://bnc.org.br/ e https://www.gov.br/pncp/pt-br Poliana Braga Tavares Agente de Contratação.

PREFEITURA MUNICIPAL DE SIMÕES FILHO (BA)

AVISO DE LICITAÇÃO (PREGÃO ELETRÔNICO Nº 12/2024) PROCESSO ADMINISTRATIVO Nº 16408/2023| LICITAÇÃO Nº 1042744 - A PREGOEIRA E EQUIPE DE APOIO DO MUNICÍPIO torna público que realizará Licitação citada, objeto será Registro de preço para aquisição de material esportivo para uso nos projetos de iniciação esportiva, como o Programa Simões Filho Esporte, dirigidos pela Secretaria de Esporte, Lazer e Juventude – SEJUV. Tipo: Menor Preço por lote. Data: 19/04/2024, às 10h(Brasília). Informações na sala da COPEL ou através do (71) 3296-8369. Aquisição do edital através do site: www.licitacoes-e.com.br. **Eliane Bouventura da Silva – Pregoeira.**

PREFEITURA MUNICIPAL DE AGUA FRIA - BAHIA
PREGÃO ELETRÔNICO Nº 050/2023 - Objeto **Aquisição de escavadeira hidráulica sobre esteiras com potência líquida/bruta mínima de 175 hp**. Tipo: Menor Preço. Início da sessão para disputa: 22/04/2024 às 08:30hs. Licitação BB: 1038880. Endereço: www.licitacoes-e.com.br. O Edital e anexos disponíveis no endereço: http://www.portaliop.org.br/diariopref/?id=3112. Água Fria/BA, 08/04/2024. JEANE ANDRADE DO NASCIMENTO PREGOEIRA

PREFEITURA MUNICIPAL DE BARRO PRETO

CNPJ N: 14.147.458/0001-82

AVISOS

REPUBLICAÇÃO PREGÃO ELETRÔNICO 002/2024 O Município de Barro Preto, por intermédio de sua Pregoeira, torna público aos interessados que se fará o Pregão Eletrônico - Sistema de Registro de Preços nº 002/2024 EVENTUAL CONTRATAÇÃO DE EMPRESA VISANDO O FORNECIMENTO DE CESTAS BÁSICAS DESTINADAS A FAMILIAS DE BAIXA VULNERABILIDADE, EM ATENDIMENTO A DEMANDA DA SECRETARIA MUNICIPAL DE ASSISTÊNCIA SOCIAL, CONFORME ESPECIFICAÇÕES CONSTANTES DO TERMO DE REFERÊNCIA E ESTUDO TÉCNICO PRELIMINAR - ETP. Início de acolhimento das Propostas 15/04/2024 as 08:00, Abertura das propostas 22/04/2024 as 08:30 hs – inicio da sessão de disputa de preços 22/04/2024 as 11:00 (horario de Brasília).
REPUBLICAÇÃO PREGÃO ELETRÔNICO 031/2023 O Município de Barro Preto, por intermédio de sua Pregoeira, torna público aos interessados que se fará o Pregão Eletrônico - Sistema de Registro de Preços nº 042/2022 EVENTUAL CONTRATAÇÃO DE EMPRESA PARA A CONFECÇÃO DE FARDAMENTO DIVERSOS, EM ATENDIMENTO A DEMANDA DAS SECRETARIAS MUNICIPAIS DE BARRO PRETO, DE ACORDO AS CONDIÇÕES E ESPECIFICAÇÕES CONSTANTES NO EDITAL PE031/2023-SRP E NOS TERMOS DA LEI 8.666/93. Inicio de acolhimento das Propostas 15/04/2024 as 08:00, Abertura das propostas 22/04/2024 as 08:30 hs – inicio da sessão de disputa de preços 22/04/2024 as 10:00 (horario de Brasília).
Os editais encontram-se a disposição dos interessados no endereço: https://www.barropreto.ba.gov.br/site/diariooficial Informações: pelo email:pregaobarropreto@gmail.com JAIME LUIS BOMFIM. PREGOEIRO. BARRO PRETO, 05 DE ABRIL DE 2024.

LEILÃO DE ALIENAÇÃO FIDUCIÁRIA - Online

RED Asset zuk

DORA PLAT, leiloeira oficial, inscrita na JUCESP nº 744, com escritório à Rua Minas Gerais, 316 – Cj 62 - Higienópolis, São Paulo/SP, autorizada pelo Credor Fiduciário ***RED PERFORMANCE FUNDO DE INVESTIMENTO EM DIREITOS CREDITÓRIOS NP***, inscrito no CNPJ sob nº 11.489.344/0001-22, com sede na cidade São Paulo/SP, neste ato representado pela sua administradora ***FINAXIS CORRETORA DE TÍTULOS E VALORES MOBILIÁRIOS S/A***, inscrita no CNPJ sob nº 03.317.692/0001-94, com sede em São Paulo/SP, nos termos do Instrumento Particular com Força de Escritura Pública de Alienação Fiduciária de Bens Imóveis em Garantia e outras Avenças, e da Cédula de Crédito Bancário nº 02272/2896, datados de 14/04/2023, na qual figura Fiduciante ***UNICOBA ENERGIA S/A***, inscrita no CNPJ sob o nº 23.650.282/0001-78, com sede na cidade de Extrema/MG, neste ato representada por seu Diretor Presidente ***Eduardo Kim Park,*** brasileiro, casado, engenheiro químico, portador do RG nº 19.986.430-5-SSP/SP, inscrito no CPF/MF nº 274.783.898-64, residente e domiciliado na cidade de São Paulo/SP, promoverá a venda em 1º ou 2º leilão fiduciário, de modo somente ***On-line***, do imóvel abaixo descrito, nas datas, hora e local infracitados, na forma da lei 9.514/97. **1. Local da realização dos leilões:** Os leilões serão realizados exclusivamente pela Internet, através do site ***www.portalzuk.com.br***. **2. Descrição dos imóveis: Uma área de terras,** situada no Distrito Industrial de Ilhéus, zona do Iguape, nos distrito de Aritaguá do Município de Ilhéus, que mede sete mil, quatrocentos e trinta e sete metros e duzentos e oitenta e sete (7.437,287m²) centímetros quadrados, na rua "C", quadra "N", lote 5, e que limita com bens da SUDIC - Superintendência de Desenvolvimento Industrial e Comercial, da Teclink e da Planet 3. **Av.2** - Para constar que foi construído um prédio próprio para indústria, com um galpão industrial, sanitários masculino e feminino e guarita com banheiro, com área construída de novecentos e doze metros quadrados, (912,00m²). **Av.3** - Para constar que foi feita uma reforma/ampliação, ficando um conjunto industrial, de concreto armado, bloco de cimento, pré-moldado, coberto com telhas de alvenaria, com estrutura metálica, piso de concreto, cerâmica e paralelepípedos, contendo sala de gerência, refeitório, cinco sanitários, arquivo, sala de espera, sala de reunião, almoxarifado, depósito, área de produção, sala de manutenção e guarita, área de lazer, pátio de frente e de fundo, todo cercado de concreto armado e estacas perfazendo uma área total construída de 2.660,86m². **Av.7** - Para constar os confrontantes do bem objeto desta matrícula, que limita-se pela frente com a Avenida Asia, pelo lado direito, limitando-se com o imóvel da 19.529; pelo lado esquerdo, limitando-se com o imóvel sem cadastro imobiliário, e sem matrícula conhecida na Serventia; e pelo fundo limitando-se com a Mata Atlântica. **Imóvel objeto da matrícula nº 19.786 do 1º Cartório de Registro de Imóveis de Ilhéus/BA. Observação:** Imóvel ocupado. Desocupação pelo adquirente, nos termos do art. 30 e § único da lei 9.514/97. **3. Datas e valores dos leilões: >1º Leilão: 18/04/2024,** às **11:00** h. Lance mínimo: R$ **9.810.707,57** . **>2º Leilão: 25/04/2024,** às **11:00** h. Lance mínimo: R$ **12.490.371,58**. **4. Condição de pagamento:** À vista, (mais a comissão de 5% ao leiloeiro). **5. Condições Gerais e de venda: 5.1.** Interessados em participar do leilão de modo on-line, cadastrar-se-ão no site portalzuk.com.br e se habilitarão, com antecedência de até 1 hora, para o início do leilão, sendo que os lances on-line se darão exclusivamente através do site, respeitado o lance mínimo e o incremento estabelecido. **5.2.** O fiduciante será comunicado na forma do parágrafo 2º-A do artigo 27 da lei 9.514/97, das datas, horários e locais da realização dos leilões fiduciários, para no caso de interesse, exercer o direito de preferência na aquisição, na forma estabelecida no parágrafo 2ºB do mesmo artigo, devendo apresentar manifestação formal do interesse. **5.3.** A venda será efetuada em caráter "ad corpus" e no estado de conservação física, documental/registral em que se encontra, inclusive em relação à eventual necessidade de averbação de construção/ampliação, que correrão por conta do arrematante. **5.4.** O arrematante pagará a comissão do leiloeiro, correspondente a 5% sobre o valor de arremate. **5.5.** O proponente vencedor por meio de lance on-line, terá prazo de 24 horas, para efetuar o pagamento da totalidade do preço e da comissão do leiloeiro, conforme edital. **5.6.** Em caso de inadimplemento do valor de arrematação, por desistência do arrematante, deflari-se-á a venda e será cobrada uma multa moratória no valor de 4% (quatro por cento) da arrematação para pagamento de despesas administrativas, bem como poderá ainda o Leiloeiro emitir título de crédito para a cobrança de tais valores, encaminhando-o a protesto, por falta de pagamento, se for o caso, sem prejuízo da execução prevista no artigo 39, do Decreto nº 21.981/32, além da inclusão do arrematante nos serviços de proteção ao crédito. **5.7.** Caso haja arrematante, quer em primeiro ou segundo leilão, a escritura de venda e compra, será lavrada em até 60 dias, contados da data do leilão. **5.8.** Correrão por conta do arrematante, todas as despesas, inclusive foro e laudêmio, se for o caso, relativos à transferência do imóvel arrematado. **5.9.** Na forma do disposto no artigo 448, do Código Civil, o vendedor se responsabiliza por eventual evicção, somente até o valor recebido a título de arremate, excluídas quaisquer perdas. **5.10.** Eventuais avisos/menções de ações judiciais, no site portalzuk.com.br, na divulgação desse leilão, aderirão ao edital. **5.11.** As demais condições obedecerão ao que regula o Decreto nº 21.981/32, com as alterações introduzidas pelo Decreto nº 22.427/33, que regulam a atividade da leiloeira.

MAIS INFORMAÇÕES: 3003.0677 | PORTALZUK.com.br