MUNDO

mundo@grupoatarde.com.br

POLÔNIA Extrema-direita é derrotada nas eleições municipais

www.atarde.com.br/mundo

EUA 'El Chapo' Guzmán é acusado de liderar maior cartel de drogas do planeta e é considerado o maior traficante do mundo depois da morte de Pablo Escobar

El Chapo começa a ser julgado nos Estados Unidos

LAURA BONILLA
France Presse, Nova York

O temido chefe do tráfico mexicano Joaquín "El Chapo" Guzmán, acusado de liderar o maior cartel de drogas do planeta e de enviar mais de 155 toneladas de cocaína aos Estados Unidos durante 25 anos, começou a ser julgado ontem, em Nova York, sob medidas de segurança máxima.

O júri que será selecionado nesta semana deve decidir se El Chapo, considerado o maior traficante do mundo depois da morte do colombiano Pablo Escobar, é culpado ou não de 11 crimes de tráfico e distribuição de drogas, posse de armas e lavagem de dinheiro. Sua condenação pode acarretar prisão perpétua. El Chapo, de 61 anos, protagonizou duas fugas cinematográficas de prisões mexicanas. Seu processo vai durar mais de quatro meses, é acompanhado por cerca de 50 jornalistas e ocorre sob medidas de segurança máxima.

Don Emmert / AFP Photo

Policiais fazem plantão em local onde teve início seleção do júri para julgamento

Potenciais jurados

Diferentemente das audiências anteriores ao julgamento, nas quais El Chapo usava um uniforme de prisioneiro, ontem o réu estava de terno azul-marinho e camisa branca com um decote generoso, estilo "disco", aberto no terceiro ou quarto botão. Ele parecia estar relaxado, mostrou-se atento e sorriu algumas vezes.

O juiz de Brooklyn Brian Cogan e os advogados de ambos os lados interrogaram 19 de 100 jurados em potencial ontem, mas não escolheram nenhum. Eles devem selecionar 12 titulares e seis suplentes. Cinco foram descartados, um homem porque ele leu sobre El Chapo na Wikipedia, e uma mulher porque disse que as drogas eram ruins. Um júri em potencial, jovem e de cabelos compridos, foi apresentado como "um imitador oficial de Michael Jackson". Mas o juiz tem dúvidas sobre sua escolha, porque teme que possa ser identificado.

"Mostre-nos o seu 'moonwalk'", brincou Eduardo Balarezo, um dos defensores de El Chapo.

Uma jovem, também júri em potencial, disse que sabia que El Chapo foi entrevistado pelo ator americano Sean Penn e que conhece a atriz mexicana Kate del Castillo porque assistia a novelas com sua avó.

Ambos se encontraram com El Chapo na clandestinidade, pouco antes de sua última prisão em 2016.

Cinco potenciais jurados disseram que eram a favor da legalização da maconha, mas alguns disseram que isso não influenciaria sua decisão. Como a Justiça estima que a sua vida está em risco, os nomes dos jurados permanecerão anônimos e todos os dias serão escoltados por xerifes ao tribunal.

Os selecionados receberão um pagamento de 50 dólares por dia.

Maior cartel

Extraditado do México em janeiro de 2017, El Chapo é acusado de liderar entre 1989 e 2014 o impiedoso cartel de Sinaloa, o qual fundou e tornou a "maior organização de tráfico de drogas do mundo", segundo a acusação. A Promotoria, que prepara o caso há anos, assegura que El Chapo enviou aos Estados Unidos ao menos 154.626 quilos de cocaína, além de várias toneladas de outras drogas, embolsando 14 bilhões de dólares.

El Chapo se declara inocente, mas o governo apresentou muitas evidências contra ele, tantas que a defesa diz não ter tempo de revisar: mais de 300 mil páginas de documentos e ao menos 117 mil gravações de áudio, além de centenas de fotos e vídeos.

A sua extradição há quase dois anos e seu julgamento são um grande triunfo para o governo americano, que nunca conseguiu extraditar e julgar Escobar, ex-chefe do cartel de Medellín que morreu em uma operação policial em 1993.

JULGAMENTO SOB SEGURANÇA MÁXIMA

Temido chefe do tráfico mexicano, acusado de enviar mais de 155 t de cocaína aos EUA durante 25 anos, é julgado em Nova York, sob medidas de segurança máxima

ISTAMBUL

Filhos pedem devolução do corpo de jornalista

Jim Watson / AFP Photo / 2.11.2018

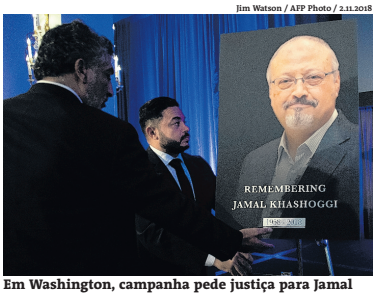

Em Washington, campanha pede justiça para Jamal

LUIZ SERPA
A TARDE SP

Os filhos de Jamal Khashoggi fizeram um apelo para as autoridades turcas e sauditas para encontrar e devolver o corpo de seu pai para que possam enterrá-lo, enquanto mais detalhes sobre a tentativa da Arábia Saudita de abafar a verdade sobre o desaparecimento do jornalista são divulgadas.

Salah, 35, e Abdullah, 33, romperam o silêncio pela primeira vez um mês depois do desaparecimento de seu pai e conversaram com a rede de TV americana CNN. Eles descreveram a dificuldade enfrentada nas últimas semanas e afirmaram que Khashoggi é um homem "corajoso e generoso". Salah foi até Washington com Abdullah, suas duas irmãs e outros parentes há duas semanas, logo depois de ele ter sido visto cumprimentando o príncipe saudita Mohammed bin Salman, quando foi convocado a um dos palácios reais de Riade.

É esperado que o herdeiro direto ao trono tenha o mínimo de conhecimento sobre o plano de extermínio de Khashoggi, que se tornou bastante crítico da família real saudita desde que se mudou para Washington, em 2017. Quando questionado sobre seu encontro com o príncipe Mohammed, ato altamente criticado e visto como uma tentativa de controlar os danos, Salah afirmou que a visita foi muito vigiada.

A família de Khashoggi aguarda o resultado da investigação sobre a morte do jornalista e confiam no rei Salman para fazer com que os responsáveis pelo crime respondam na Justiça. O presidente turco, Recep Tayyip Erdogan, e oficiais de seu partido reiteraram nos últimos dias acreditar que o alto escalão do governo saudita tenha participação na morte de Khashoggi. Eles também afirmaram que a Arábia Saudita é incapaz de conduzir uma investigação independente sobre o caso.

Versões diferentes

As explicações do governo saudita sobre o que aconteceu com Khashoggi já mudou inúmeras vezes. Após duas semanas de negação sobre a participação no desaparecimento do jornalista, oficiais sauditas afirmaram que ele havia sido morto durante uma briga dentro do consulado. Uma semana depois, a Arábia Saudita afirmou que evidências reunidas por investigadores turcos mostraram que sua morte havia sido premeditada.

LEIA A MATÉRIA NA ÍNTEGRA EM WWW.ATARDE.COM.BR/MUNDO

PREFEITURA MUNICIPAL DE BARRA DO CHOÇA
PREGÃO ELETRÔNICO 058/2018 O MUNICÍPIO DE BARRA DO CHOÇA - BAHIA, comunica que realizará licitação do tipo ELETRÔNICO, visando CONTRATAÇÃO DE PESSOA JURÍDICA ESPECIALIZADA PARA PRESTAÇÃO DE SERVIÇOS AUXILIARES E DE APOIO OPERACIONAL, EM ATENDIMENTO ÀS DEMANDAS DE TODAS AS SECRETARIAS DO MUNICÍPIO DE BARRA DO CHOÇA-BAHIA. Início de Recebimento propostas eletrônicas no site: www.licitacoes-e.com.br: 09/11/2018 a partir das 08:00 h. Disputa eletrônica: 14/11/2018 às 14:00h. Informações:, (77) 3436-3000 ramal: 207. Barra do Choça – Ba, 05 de Novembro de 2018, Cintia A. S. Araújo - Pregoeira

PREFEITURA MUNICIPAL DE PLANALTINO
CNPJ N: 13.769.021/0001-18
TOMADA DE PREÇO 003/2018
O Município de Planaltino realizará TOMADA DE PREÇO Nº: 003/2018, dia 26/11/2018, às 08:30 hs, para A contratação, sob regime de empreitada por preço unitário, de empresa especializada em construção civil para execução das obras de engenharia à construção de escola (Projeto Espaço Educativo rural e Urbano) com 06 (seis) salas de aula e quadra coberta, projeto Padrão FNDE, na sede do Município de Planaltino-BA, com fornecimento de mão-de-obra e materiais necessários à completa e perfeita implantação de todos os elementos definidos, em conformidade com os anexos do presente Edital. Tel:(73)3544-2318.Edital e Divulgação dos atos - Diário Oficial: http://www.planaltino.ba.io.org.br/DiarioOficial. 05/11/2018 - Danilo José de Souza Vieira- PRESIDENTE DA COPEL.

PREFEITURA MUNICIPAL DE ALAGOINHAS
CNPJ Nº 13.646.005/0001-38
AVISO DE ABERTURA
TOMADA DE PREÇO Nº 018/2018
A Prefeitura Municipal de Alagoinhas/BA torna público que realizará a Tomada de Preço nº 018/2018. **Objeto:** CONTRATAÇÃO DE EMPRESA ESPECIALIZADA PARA REFORMA DO CAMPO DE FUTEBOL SOCIETY, SITUADO NO BARREIRO NO MUNICÍPIO DE ALAGOINHAS-BAHIA, SOB REGIME DE EMPREITADA POR PREÇO UNITÁRIO. Recebimento de envelopes e abertura no dia **22/11/2018 às 09:00h. (HORÁRIO DA BAHIA)** O edital estará à disposição gratuitamente no site www.diariosoficiais.org.br/ba/alagoinhas. Os elementos (anexos) que o integram serão disponibilizados em mídia de CD, a ser retirados no setor da COPEL. Maiores informações tel. (0xx75) 3422-8607. E-mail: licitacoes@alagoinhas.ba.gov.br. Alagoinhas-BA, 05/11/2018. Robério Neves de Souza- Presidente da CÔPEL.

PREFEITURA MUNICIPAL DE CANARANA
ADJUDICAÇÃO DE LICITAÇÃO: Tendo em vista a realização do PP 29/18 e PA 159/18, realizado dia 01/11/18 às 10h, objeto: Aquisição de Equipamentos de Climatização e Refrigeração, conforme Termo de Compromisso PAR nº201302226 – Ministério da Educação –FNDE; Aquisição de Equipamentos Domésticos (cozinha), conforme Termo de Compromisso PAR nº 201406070 – Ministério da Educação - FNDE, sendo vencedoras as empresas: Lote I – equipamentos de climatização e refrigeração - Termo de Compromisso PAR nº201302226 a Empresa Edimario Almeida de Souza-ME, CNPJ. 22.300.210/0001-38, valor global R$ 66.000,00; Lote II - Aquisição de Equipamentos Domésticos (cozinha), conforme Termo de Compromisso PAR nº 201406070 a Empresa Vladimir Oliveira Figueiredo Bastos-ME, CNPJ. 08.267.948/0001-10, valor global R$ 9.134,45. Adjudicamos em favor da mesma e encaminhamos para homologação pelo chefe do poder executivo e publicações no Diário Oficial. Canarana/Ba, 06 de novembro de 2018. Romeu Xavier de Souza. Pregoeiro. ///// HOMOLOGAÇÃO DE LICITAÇÃO: Após fazer a verificação e constatação de que não houve recursos impetrados contrários a decisão do pregoeiro pelas licitantes que adquiriram o Edital e que 03 (três) licitantes participaram do PP 29/18, PA 159/18 julgamento de menor preço por lote, objeto: Aquisição de Equipamentos de Climatização e Refrigeração, conforme Termo de Compromisso PAR nº201302226 – Ministério da Educação –FNDE; Aquisição de Equipamentos Domésticos (cozinha), conforme Termo de Compromisso PAR nº 201406070 – Ministério da Educação - FNDE. Fica homologado o PP 29/18 o qual teve como vencedoras as empresas: Lote I – equipamentos de climatização e refrigeração - Termo de Compromisso PAR nº201302226 a Empresa Edimario Almeida de Souza-ME, CNPJ. 22.300.210/0001-38, valor global R$ 66.000,00; Lote II - Aquisição de Equipamentos Domésticos (cozinha), conforme Termo de Compromisso PAR nº 201406070 a Empresa Vladimir Oliveira Figueiredo Bastos-ME, CNPJ. 08.267.948/0001-10, valor global R$ 9.134,45. Canarana/Ba, 06 de novembro de 2018. Ezenivaldo Alves Dourado. Prefeito. EXTRATO DE CONTRATO 221/18. Contratado: Man Latin America Industria e Comercio de Veiculos Ltda. CNPJ. 06.020.318/0001-10. Objeto: aquisição de veículos de transporte escolar diário de estudantes, denominado de Ônibus Rural Escolar (ÔRE). Vigência: 12 meses. Valor Total: R$ 1.256.436,00. Pregão Eletrônico FNDE 19/17 – Registro de Preço. Ata de Registro de Preço 07/18 /// EXTRATO DE CONTRATO 222/18. Contratado: Mercedes-Benz do Brasil ltda. CNPJ 59.104.273/0001-29. Objeto: aquisição de veículos de transporte escolar diário de estudantes, denominado de Ônibus Rural Escolar (ÔRE). Vigência: 12 meses. Valor Total: R$ 1.132.750,00. Pregão Eletrônico FNDE 19/17 – Registro de Preço. Ata de Registro de Preço 11/18. Canarana/BA, 29 de outubro de 2018.

PREFEITURA MUNICIPAL DE IRECÊ
PP SRP 58/18. Objeto: aquisições de materiais, instrumentais e equipamentos odontológicos. Menor Preço por Lote. Dia 20/11/18 às 9h; Local da Sessão: Setor de Licitações. Maiores inf. das 08:00 as 12:00. Joazino A. Machado/Pregoeiro.

PREFEITURA MUNICIPAL DE TREMEDAL
CNPJ N: 14.243.463/0001-99
AVISO DE LICITAÇÃO - PREGÃO PRESENCIAL Nº 048/2018
Pregoeira realizará o pregão na sede da PM, em 20/11/18 às 08:30hrs, para Contratação de pessoa física ou jurídica para prestar serviços de transporte escolar (locação de veículos com motoristas), dos alunos do ensino fundamental e médio do Município de Tremedal, Estado da Bahia. T: (77) 3494-2100. Edital na sede e no site: http://www.tremedal.ba.gov.br/acessoainformacao. Divulgação dos demais atos do certame no Diário Oficial: http://www.tremedal.ba.gov.br. 06/11/2018. Florence de Paula Campos Monteiro - Pregoeira Municipal.

A CELL SITE SOLUTIONS - CESSÃO DE INFRAESTRUTURAS S/A atendendo o requerimento n. 309/2018 de autoria de Renan da Silva Goncalves , convido Vossa Senhoria para participar da AUDIÊNCIA PÚBLICA, no dia 08/11/2018, quinta-feira às 19 horas a se realizar na casa legislativa localizada à rua João Gustavo da Silva, 129 – Cruz das Almas para discutir a respeito das seguinte instalação de Estação de Radio Base de Telefonia Celular no Município de Cruz das Almas/BA.

BACZM06 – A se localizar na rua: Tomaz Oliveira, 175 BAIRRO : Inocoop.

SECRETARIA DE ESTADO DO MEIO AMBIENTE E DOS RECURSOS HÍDRICOS
AVISO DE LICITAÇÃO – REABERTURA DE PRAZO – SECRETARIA DE ESTADO DO MEIO AMBIENTE E DOS RECURSOS HÍDRICOS – PROJETO ÁGUAS DE SERGIPE – PAS – Nº P112074. **INSTITUIÇÃO FINANCIADORA:** BANCO INTERNACIONAL PARA RECONSTRUÇÃO E DESENVOLVIMENTO (BANCO MUNDIAL), AE 8113–BR. CONCORRÊNCIA PÚBLICA NACIONAL (NCB) Nº 08/2018. Publicado anteriormente no DOU, em 11/12/2018. **Recebimento das Propostas:** até as 8h30 (horário local) do dia 28/11/2018, acompanhadas da Declaração de Garantia de Proposta. **Abertura das Propostas:** 28/11/2018, às 8h31 (horário local). **Objeto:** SERVIÇOS PARA IMPLANTAÇÃO DE PROJETOS DE IRRIGAÇÃO LOCALIZADA, COM FORNECIMENTO DE EQUIPAMENTOS E MATERIAIS EM PROPRIEDADES DA AGRICULTURA FAMILIAR, NA SUB-BACIA DO RIO JACARECICA, BACIA HIDROGRÁFICA DO RIO SERGIPE, EM SERGIPE. **Local:** Sala da Comissão Especial de Licitação – CEL, sito à Av. Heráclito Rollemberg, nº 4444 – D.I.A. – Aracaju-SE, CEP 49040-850 (antigo prédio da ADEMA). Os interessados poderão obter, gratuitamente, o edital, cópias adicionais e demais informações, via download, **no Site: pas-licitacoes.semarh.se.gov.br; Login:** UAPAS; **Senha:** #uapas-bird8; **Diretório:** NCB nº 08-2018 - Kits III, onde o aviso também se encontra disponível. Maiores esclarecimentos no endereço acima mencionado, de segunda a sexta-feira, das 8h às 13h, horário local, ou através do e-mail **cel.aguasdesergipe@semarh.se.gov.br**.

Aracaju-SE, 05 de novembro de 2018
Zenóbia de Fátima Bruno da Silva
Presidente da Comissão Especial de Licitação

PREFEITURA MUNICIPAL DE MIGUEL CALMON
PREGÃO PRESENCIAL Nº 091/18. Abert.: 19/11/18 às 09:00h. Obj: Registro de preços visando execuções de futuras solicitações de aquisição de gêneros perecíveis e material de limpeza, de itens remanescentes, para atender as necessidades de diversos setores no Município de Miguel Calmon. Edital e demais informações e atos posteriores na Prefeitura de Miguel Calmon e no site: http://diariosoficiais.org.br/ba/miguelcalmon T: 74 3627-2121. Weskley Marley Almeida Pereira - Pregoeiro.
PREGÃO PRESENCIAL Nº 092/18. Abert.: 20/11/18 às 09:00h. Obj: Registro de preços visando futuras solicitações de óculos de grau, completo, com agendamento local, para atender a população do Município de Miguel Calmon. Edital e demais informações e atos posteriores na Prefeitura de Miguel Calmon e no site: http://diariosoficiais.org.br/ba/miguelcalmon T: 74 3627-2121. Weskley Marley Almeida Pereira - Pregoeiro.

PREFEITURA MUNICIPAL DE POÇÕES
PREGÃO PRESENCIAL Nº 053/2018. SUSPENSÃO. O Pregoeiro Municipal designado pelo Decreto nº 001/2018, no uso de suas atribuições, comunica aos interessados que a licitação/Pregão Presencial nº 053/2018, objetivando o Registro de Preços para o fornecimento de material de limpeza e descartáveis em atendimento a todas as Secretarias deste Município, prevista para o dia 07/11/2018 às 08h30min, fica suspenso o Pregão devido a inconsistências no instrumento convocatório. Diante disso essa Comissão decidiu legalmente em suspender o Pregão Presencial para o dia 23/11/2018 às 08h30min na sala de reunião do departamento de licitações. Aos interessados o Edital estará à disposição no http://www.pocoes.ba.io.org.br/transparencia/licitacoes/Novo/-/-/-/2018/0/615, informações junto ao setor de licitações, estabelecido à Rua Itália, nº 146 B, Centro, Poções-Ba, das 07h30min às 13h00min. Poções - BA, 06 de novembro de 2018. João Pedro Ribeiro do Nascimento – Pregoeiro Municipal.

PREFEITURA MUNICIPAL DE FEIRA DE SANTANA
REMARCADA a LICITAÇÃO 266-2018 – PREGÃO ELETRÔNICO 145-2018
OBJETO: Aquisição de material de consumo (higiene e utensílios domésticos) e permanente (eletros e informática) para atender as necessidades da Proteção Social Especial e do IGD Bolsa e GSUAS, coordenada pela Secretaria de Desenvolvimento Social. **Tipo:** Menor preço por lote. **Data:** 20/11/2018 às 09h30 **(Horário de Brasília)**. Informações no Dptº. de Licitação e Contratos, Av. Sampaio, nº 344, Centro, nos dias úteis, das 08hs30 às 12hs00 e das 14h00 às 17h30. Tel.: 75 3602-8345/8333. Edital no site: www.licitacoes-e.com.br. Feira de Santana, 05/11/2018. Giselle Cristine de Góes Costa Botelho - Pregoeira.

PREFEITURA MUNICIPAL UBAITABA
AVISO DE LICITAÇÃO
PREGÃO PRESENCIAL Nº 018/2018
A Pregoeira Municipal de Ubaitaba realizará **PREGÃO PRESENCIAL Nº 018/2018**, objetivando a **AQUISIÇÃO DE MATERIAL PERMANENTE (ELETRODOMÉSTICOS, ELETRIOELETRÔNICOS, MÓVEIS PARA ESCRITÓRIO, MÓVEIS E EQUIPAMENTOS HOSPITALARES E ODONTOLÓGICOS)**. Data:**20 de novembro de 2018**, às **09:30h**, na sede da PMU. E-mail: licitaubaitaba@hotmail.com.
Ubaitaba-Bahia, 05/11/2018.
Silvia Mara Menezes Borges
Pregoeira Oficial

FUNDAÇÃO PEDRO CALMON Estado da Bahia
RESULTADO DE JULGAMENTO DA HABILITAÇÃO DA TOMADA DE PREÇO Nº 001/2018 – SECULT/FPC
Objeto: OBRA DE RESTAURAÇÃO DO IMÓVEL SEDE DO ARQUIVO PÚBLICO DO ESTADO DA BAHIA.
A Presidente da Comissão de Licitação torna público o resultado do julgamento dos documentos de habilitação apresentados no certame em referência, informando que as licitantes abaixo indicadas foram consideradas:
Habilitadas: MARSOU ENGENHARIA EIRELI e CONSTRUTORA PENTÁGONO LTDA.
Inabilitada: ULTRATEC EMPREENDIMENTOS E CONSTRUÇÕES EIRELI.
O Parecer de julgamento dos documentos de habilitação, com as razões que motivaram o posicionamento da Comissão, encontra-se à disposição dos interessados, para consulta, na Fundação Pedro Calmon, situada na Avenida Sete de Setembro, nº 282, 7º andar, Centro - Salvador/BA, de segunda-feira a sexta-feira, das 09hs às 17hs. Nesta oportunidade, abre-se o prazo recursal, na forma do inciso I, do artigo 109, da Lei nº 8.666/93, no endereço acima mencionado. Salvador, 05/11/2018 – Kilma Aparecida dos Santos Alves - Presidente da Comissão de Licitação.
FPC